

Bluse

Str. 34- 52



BLUSE MED SNONINGER

3 & 3,5



GARN

BOMULDSGARN ORGANIC 8/4

50 G = 170 METER

STR. / GARN FORBRUG	34/36	38/40	42/44	46/48	50/52
GARN	9	9	9	10	11

DU SKAL BRUGE

PINDE NR. 3 OG NR. 3,5

HÆKLENÅL NR. 3,5

2 SNONINGSPIND

MARKERINGSRINGE

MASKEHOLDER

STRIKKEFASTHED

Vigtigt: For et vellykket arbejde i den rigtige størrelse

10 cm retstrik, p nr. 3,5 = 23 m

11 cm midterstykke, p nr. 3,5 = 35 m

10 cm for de forskellige masker = 37 omg.

MØNSTER

Glatstrik

Rib (1 r, 1 vr)

Rib (1 r, 1 vr), fantasimønster: 2 vr, *1 r, 1 vr°, gentag fra °til° 4 gange, 1 r og 2 vr*, gentag fra *til* 3 gange.

Retstrik

Midterstykke (se mønsterdiagram):

1. omg: (arb. retside): *2 vr 9 r*; gentag fra *til* 3 gange, afslut med 2 vr.

2., 3., 4., 5., 6., 7., 8., 10., 11., 12., 13., 14., 15. og 16. omg.: Strik maskerne som de vises.

9. omg: 2 vr, 9 krydsmasker til højre (ret) med midterste m foran (3 + 3 + 3: Tag 3 m løst af på den 1. snoningspind, placeret bagved, tag 3 m løst af på den 2. snoningspind, placeret foran, strik de 3 flg. m ret, derefter de 3 m på den 2. snoningspind og de 3 m på den 1. snoningspind)*; gentag fra *til* 3 gange, afslut med 2 vr.

Gentag hele tiden disse 16. omg.

Fastmaske: Stik hæklenålen i 1 m, hent en løkke, slå om, og træk garnet igennem begge løkker på hæklenålen.

FREMGANGSMÅDE

a) 34/36 b) 38/40 c) 42/44 d) 46/48 e) 50/52

BAGSTYKKE

Slå a) 117 m - b) 125 m - c) 133 m - d) 143 m - e) 157 m op på p nr. 3, strik glatstrik indtil 2 cm (for at danne rullekanten), forts. derefter med rib (1 r, 1 vr) og fantasimønster (se mønster) ved at placere maskerne på flg. måde:

Strik a) 41 m - b) 45 m - c) 49 m - d) 54 m - e) 61 m rib (1 r, 1 vr), start 1. omg og derefter alle de ulige omg (arb. retside) med a) b) c) e) 1 r - d) 2 r, strik derefter 35 m fantasimønster (se mønster, dog ribstrik, hvor "striberne" fortsætter i ribben) og a) 41 m - b) 45 m - c) 49 m - d) 54 m - e) 61 m rib (1 r, 1 vr), start med 1 r og slut af med a) b) c) e) 1 r - d) 2 r indtil 5 cm.

Forts. med retstrik og midterstykke i fantasimønster (se mønster) med p nr. 3,5, og placer maskerne på flg. måde:

a) 41 m - b) 45 m - c) 49 m - d) 54 m - e) 61 m retstrik, de 35 m i midterstykket, og derefter a) 41 m - b) 45 m - c) 49 m - d) 54 m - e) 61 m i retstrik.

Når arb. måler 27 cm efter rib, markeres kantmaskerne med en farvet tråd eller en markeringsring for at afmærke ærmegabene. Fortsæt derefter lige op.

Når arb. måler 36 cm efter rib, forts. med rib (1 r, 1 vr) og fantasimønster (se mønster) på p nr. 3 ved at placere maskerne på flg. måde:

Strik a) 41 m - b) 45 m - c) 49 m - d) 54 m - e) 61 m rib (1 r, 1 vr), start 1. omg og derefter alle de ulige omg (arb. retside) med a) b) c) e) 1 r - d) 2 r, strik derefter 35 m fantasimønster (se mønster) og a) 41 m - b) 45 m - c) 49 m - d) 54 m - e) 61 m rib (1 r, 1 vr), start med 1 r, og slut af med a) b) c) e) 1 r - d) 2r

Når arb. måler a) 47 cm - b) 48 cm - c) 49 cm - d) 50 cm - e) 51 cm efter nederste rib, lukkes der af til skuldre i hver side på hver 2. omg.:

a) 1 x 3 m og 6 x 4 m b) 4 x 4 m og 3 x 5 m c) 7 x 5 m d) 3 x 5 m og 4 x 6 m e) 3 x 6 m og 4 x 7 m

Når arb. måler a) 48 cm - b) 49 cm - c) 50 cm - d) 51 cm - e) 52 cm efter nederste rib, lukkes a) b) c) 19 m - d) e) 21 m af i midten til halsudskæringen, fortsæt derefter med den ene side af gangen ved at lukke af på hver 2. omg.: 1 x 8 m og 2 x 7 m

Afslut den anden side af halsudskæringen på samme måde.

FORSTYKKE

Som bagstykket indtil halsudskæringen.

Når arb. måler 36 cm efter rib, forts. med rib (1 r, 1 vr) og fantasimønster (se mønster) på p nr. 3 ved at placere maskerne på flg. måde:

Strik a) 41 m - b) 45 m - c) 49 m - d) 54 m - e) 61 m rib (1 r, 1 vr), start 1. omg og derefter alle de ulige omg (arb. retside) med a) b) c) e) 1 r - d) 2 r, strik derefter 35 m fantasimønster (se mønster) og a) 41 m - b) 45 m - c) 49 m - d) 54 m - e) 61 m rib (1 r, 1 vr), start med 1 r, og slut af med a) b) c) e) 1 r - d) 2r

Når arb. måler a) 42 cm - b) 43 cm - c) 44 cm - d) 45 cm - e) 46 cm efter nederste rib,

lukkes a) b) c) 13 m - d) e) 15 m af i midten til halsudskæringen, fortsæt derefter med den ene side af gangen ved at lukke af på hver 2. omg.: 1 x 5 m, 1 x 4 m, 2 x 3 m, 3 x 2 m og 3 x 1 m og 4 omg. efter: 1 x 1 m.

Når arb. måler a) 47 cm - b) 48 cm - c) 49 cm - d) 50 cm - e) 51 cm efter nederste rib, lukkes der af til skulderen ved ærmegabet på hver 2. omg.:

a) 1 x 3 m og 6 x 4 m b) 4 x 4 m og 3 x 5 m c) 7 x 5 m d) 3 x 5 m og 4 x 6 m e) 3 x 6 m og 4 x 7 m

Afslut den anden side af halsudskæringen på samme måde.

ÆRMER

Slå a) 77 m - b) 81 m - c) 85 m - d) 89 m - e) 93 m op på p nr. 3, strik glatstrik indtil 2 cm (for at danne rullekanten), forts. derefter med rib (1 r, 1 vr) og fantasimønster (se mønster) ved at placere maskerne på flg. måde:

Strik a) 21 m - b) 23 m - c) 25 m - d) 27 m - e) 29 m rib (2 r, 1 vr), og start 1. omg. og derefter alle de ulige omg. (arb. retside) med 1 r, strik derefter de 35 m fantasimønster (se mønster) og derefter a) 21 m - b) 23 m - c) 25 m - d) 27 m - e) 29 m rib (1 r, 1 vr), start med 1 r og slut af med 1 r indtil 5 cm

Forts. med retstrik og midterstykke i fantasimønster (se mønster) med p nr. 3,5, og placer maskerne på flg. måde:

Strik a) 21 m - b) 23 m - c) 25 m - d) 27 m - e) 29 m i retstrik, de 35 m i midterstykket, og derefter a) 21 m - b) 23 m - c) 25 m - d) 27 m - e) 29 m i retstrik.

Udtag flg. i begge sider:

a) på hver 12. omg.: 13 x 1 m.

b) på hver 12. omg.: 12 x 1 m og 10 omg. senere: 1 x 1 m.

c) på hver 12. omg.: 10 x 1 m og på hver 10. omg.: 3 x 1 m.

d) på hver 12. omg.: 8 x 1 m og på hver 10. omg.: 5 x 1 m.

e) på hver 12. omg.: 4 x 1 m og på hver 10. omg.: 9 x 1 m.

Herefter opnår man a) 103 m - b) 107 m - c) 111 m - d) 115 m - e) 119 m

Når arb. måler a) 45 cm - b) 44,5 cm - c) 43,5 cm - d) 42,5 cm - e) 40,5 cm efter rib, lukkes alle maskerne løst af.

Strik det andet ærme på samme måde.

MONTERING

Sy sammen i henhold til vejledningen.

Sy skuldrene.

Sy ærmerne til kroppen mellem de markerede masker.

Sy ribkanterne, og lad nederste ribkant være fri til slidserne.

Sy ærmerne omvendt ved rullekanten.

Hækl 1 omg. fastmasker (se mønsterbeskrivelse) rundt om halsudskæringen med hæklenål nr. 3,5.

For- og bagstykke

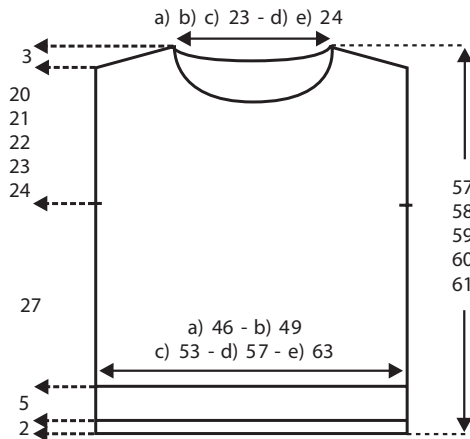

Ærme

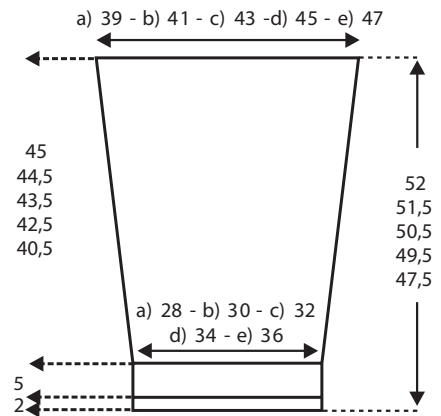

De angivne tal svarer til skabelonens mål (i cm) i højden og bredden

Diagram for midterstykke på bagstykke, forstykke og ærmer.

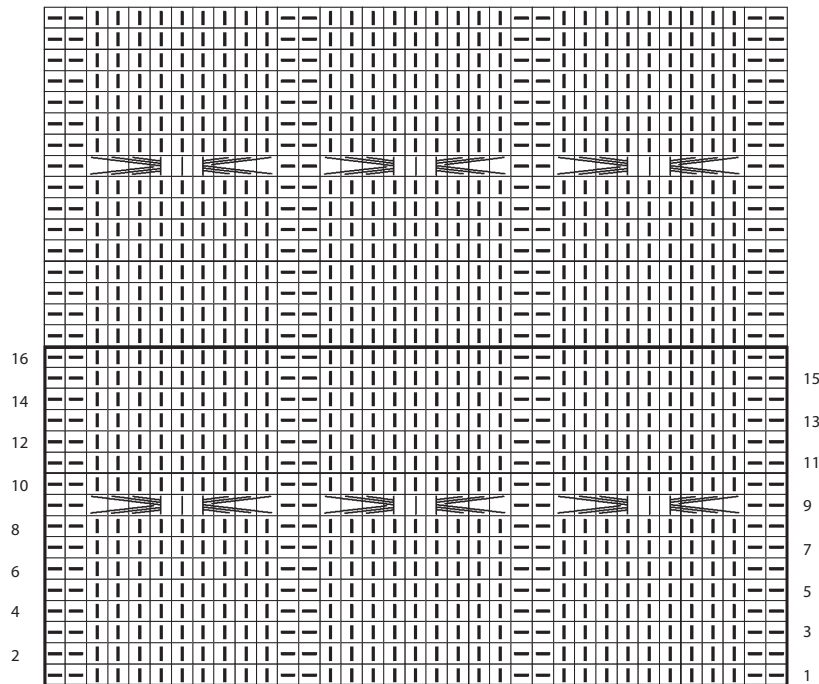

Gentag hele tiden de 8 omg. i det indrammede felt.

 = r på r-siden eller vr på vr-siden

 = vr på r-siden eller r på vr-siden



9 krydsmasker til højre i ret med midterste maske foran (3 + 3 + 3): Tag 3 m løst af på den 1. snoningspind, placeret bagved, tag 3 m løst af på en 2. snoningspind, placeret foran, strik de 3 efterfølgende masker ret, derefter de 3 m på den 2. snoningspind og de 3 m på den 1. snoningspind)

STOF 2000
www.stof2000.dk

© 2019, STOF 2000