

Bluse

Str. 0 - 2 år



BLUSE MED HJERTEMOTIV

2,5 & 3



GARN

STOF 2000 100% FIN BABY ULDGARN:
50 G = 170 M

GARN FORBRUG / FARVE	NYFØDT	3-6 MDR	1-2 ÅR
PLUM	2	3	4

TILBEHØR	ANTAL
TRYKKNAPPER (9MM Ø)	0-3 MDR: 5 STK 6-24 MDR: 3 STK.
MARKERINGSRINGE	

STRIKKEFASTHED

10 cm glat, p nr. 3 = 30 m og 40 omg.

MØNSTER

Perlestrik

Glatstriik

Hulmønster (se mønsterdiagram nr. 1, 2 eller 3)

Luftmaske eller kædemaske:

Fastmaske: Stik hæklenålen i 1 m, hent en løkke, slå om, og træk garnet igennem begge løkker på hæklenålen.

FREMGANGSMÅDE

a) nyfødt b) 3 mdr. c) 6 mdr. d) 12 mdr. e) 18/24 mdr.

VENSTRE BAGSTYKKE str. a) og b)

Slå a) 39 m - b) 41 m op på p nr. 2,5 og strik 6 omg. perlestrik, og forts. derefter med glatstriik på p nr. 3.

Når arb. måler a) 11 cm - b) 13 cm i alt, markeres venstre kantmaske med en markeringsring eller en farvet tråd til ærmegabene.

Når hele arb. måler a) 21 cm - b) 24 cm, lukkes der af til halsudskæringen i højre side: a) 1 x 17 m - b) 1 x 19 m.

Luk samtidig af til skulderen i venstre side på hver 2. omg:

a) 2 x 7 m og 1 x 8 m, b) 2 x 7 m og 1 x 8 m

Strik højre forstykke i modsat rækkefølge.

BAGSTYKKE str. c) d) e)

Slå c) 81 m - d) 87 m - e) 95 m op på p nr. 2,5 og strik 6 omg. perlestrik, og forts. derefter med glatstrik på p nr. 3.

Når arb. måler c) 15 cm - d) 17 cm - e) 18,5 cm i alt, markeres kantmaskerne med en markeringsring eller en farvet tråd til ærmegabene.

Når hele arb. måler c) 22 cm - d) 25 cm - e) 28 cm, strikkes åbningen med de c) 44 m - d) 47 m - e) 51 m til højre og de c) 37 m - d) 40 m - e) 44 m til venstre sættes til side.

Når hele arb. måler c) 27 - d) 30 cm - e) 33 cm lukkes der af til skulderen på ydersiden på hver 2. omg:

c) 3 x 8 m, d) 2 x 8 m og 1 x 9 m, e) 3 x 9 m

Luk samtidig af til halsudskæringen ved åbningen:

c) 1 x 20 m, d) 1 x 22 m, e) 1 x 24 m

Slå 7 m op på p nr. 3, og forts. med de c) 37 - d) 40 m - e) 44 m til venstre, der tidligere var sat til side (nu har man c) 44 - d) 47 m - e) 51 m), og afslut den anden side af åbningen på samme måde.

FORSTYKKE

Slå a) 71 m - b) 75 m - c) 81 m - d) 87 m - e) 95 m op på pind nr. 2,5, og strik 6 omg. perlestrik, og forts. derefter med glatstrik på p nr. 3.

Når hele arb. måler a) 6 cm - b) 8 cm - c) 9 cm - d) 11 cm - e) 11 cm, forts. med glatstrik og hulmønster ved at placere de a) b) 15 m fra mønsterdiagram nr. 1- c) d) 17 m fra mønsterdiagram nr. 2 - e) 21 m fra mønsterdiagram nr. 3 i midten af arb.

Når de a) b) 18 omg. i mønsterdiagram nr. 1 c) d) 22 omg. i mønsterdiagram nr. 2 - e) 28 omg. i mønsterdiagram nr. 3 er færdige, forts. med glatstrik på alle masker.

Når hele arb. måler a) 11 cm - b) 13 cm - c) 15 cm - d) 17 cm - e) 18,5 cm, markeres kantmaskerne med en markeringsring eller en farvet tråd (for at mærke af til ærmegabene).

Når hele arb. måler a) 13,5 cm - b) 16,5 cm - c) 19,5 cm - d) 21,5 cm - e) 24,5 cm, lukkes de 3 m af i midten til åbningen, afslut derefter den ene side ad gangen.

Herefter opnår man a) 34 m - b) 36 m - c) 39 m - d) 42 m - e) 46 m

Når hele arb. måler a) 19 cm - b) 22 cm - c) 25 cm - d) 27 cm - e) 30 cm lukkes der af til halsudskæring ved åbningen:

a) 1 x 12 m, b) 1 x 14 m, c) 1 x 15 m, d) 1 x 17 m, e) 1 x 19 m

Når arb. måler a) 21 cm - b) 24 cm - c) 27 cm - d) 30 cm - e) 33 cm, lukkes der af til skulderen på ydersiden på hver 2. omg:

a) 2 x 7 m og 1 x 8 m, b) 2 x 7 m og 1 x 8 m, c) 3 x 8 m, d) 2 x 8 m og 1 x 9 m, e) 3 x 9 m

Afslut den anden side af åbningen på samme måde.

ÆRMER

Slå a) 53 m - b) 56 m - c) 59 m - d) 62 m - e) 66 m op på pind nr. 2,5, og strik 6 omg. perlestriik.

Forts. med glatstriik, p nr. 3 og gør følgende 2 m fra kanterne på begge sider:

a) på hver 10. omg.: tag 3 x 1 ud, b) på hver 12. omg.: tag 4 x 1 ud., c) på hver 10. omg.: tag 5 x 1 ud og 8 omg. senere: tag 1 x 1 m ud., d) på hver 10. omg.: tag 7 x 1 ud, e) på hver 8. omg.: tag 10 x 1 ud

Herefter opnår man a) 59 m - b) 64 m - c) 71 m - d) 76 m - e) 86 m.

Når hele arb. måler a) 11,5 cm - b) 16 cm - c) 18 cm - d) 21 cm - e) 23,5 cm, lukkes alle m løst af.

Strik det andet ærme på samme måde.

MONTERING

Sy skuldrene.

Sy ærmerne til kroppen mellem de markerede masker.

Sy siderne sammen og lad der være en 4 cm slidse for neden af for- og bagstykkerne og ærmerne.

Strik a) b) 16 knopper - c) d) 18 knopper - e) 20 knopper på flg. måde:

Slå 2 m op på p nr. 2,5, og strik 5 m i den 1. m ved hhv. at strikke ret og vrang, slip derefter den 2. m, vend, strik 5 vrang, vend, strik 4 ret, vend, strik 5 vrang, vend, strik 4 ret, vend, strik 5 m sammen i vrang, før derefter tråden igennem den resterende maske, og stram til.

Sy a) b) 14 knopper - c) d) 16 knopper - e) 18 knopper rundt om hjertet i hulmønster (se foto).

Hækl 2 omg. med hæklenål nr. 2,5 langs nederste kant og slidserne i siderne på flg. måde: 1 omg. fastmasker og derefter 1 omg. musetakker (dvs. *2 fastmasker, 3 luftmasker*, gentag fra *til*).

Hækl på samme måde rundt om halsen, som forts. langs åbningen på forstykket og ned på ærmerne.

Hækl 2 snore på 24 cm med 2 x 2 tråde ved at klippe en tråd på ca. 150 cm.

Sy 1 knop fast for enden af hver snor, og sy derefter snorene fast øverst på slidsen.

Sy trykknapper langs a) b) bagstykkerne - c) d) e) på bagstykkets slids.

Skabelon til det halve bagstykke

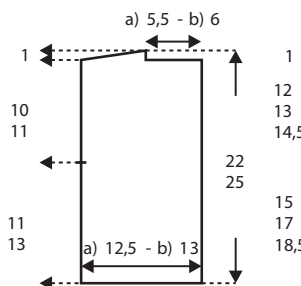

Skabelon til bagstykket

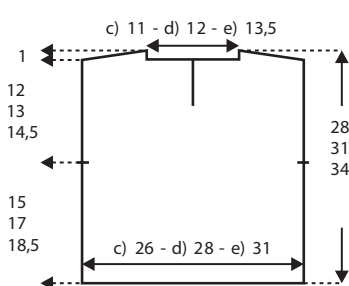

Skabelon til forstykket

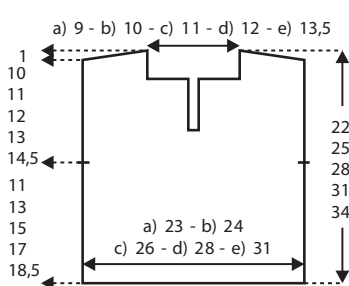

Skabelon til ærmerne

a) 19 - b) 21 - c) 23 - d) 25 - e) 28

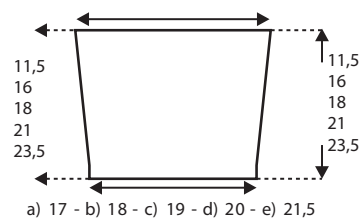

Mål i cm

Mønsterdiagram nr. 1 til str. a) b)

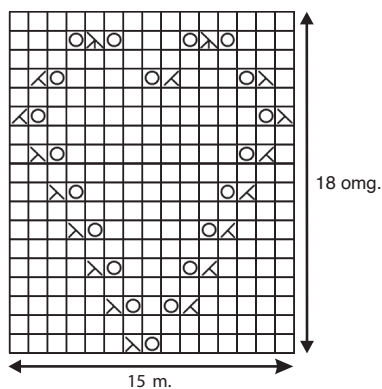

Mønsterdiagram nr. 2 til str. c) d)

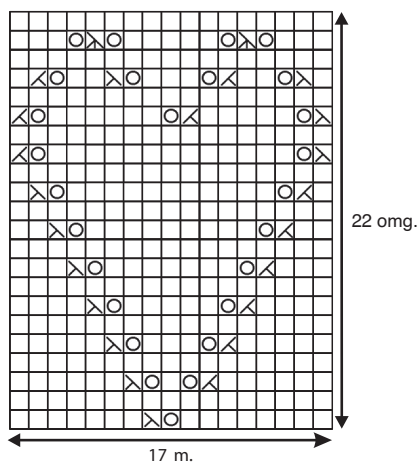

Mønsterdiagram nr. 3 til str. e)

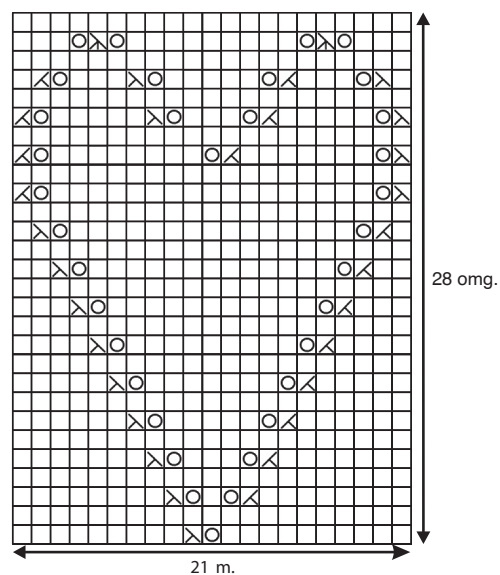

Symbolforklaring

- = ret på retsiden eller vrang på vrangside
- = omslag
- ⊠ = 2 m sm (ret)
- ⊞ = løs aflukning i ret: tag 1 m løs af som ret, strik næste m ret og før den løse m over den strikkede m.
- ⊞ = dobbelt løs aflukning i ret: tag 1 m løs af som ret, strik de 2 næste m sammen i ret, og før den løse m over den sammenstrikkede m.

STOF 2000

www.stof2000.dk

© 2019, STOF 2000